

۱۲

۴۰۵۰۰۰۲۳۳۲

کد محدوده:

۱/۹۷

مساحت:

/

تنساز:

۱۱۲/۳۰/۴۲۶۳۰۲

شماره مزایده:

۱۳۹۳/۱۰/۱۵

تاریخ مزایده:

تراورتن آق بلاغ ارومیه

نام ماده معدنی:

علی صمیمی کشوری

کارشناس مسئول کالک:

۱۳۹۴/۹/۲۲

تاریخ تهیه نقشه:

محل امضاء کارشناس:

محل درج مهر سازمان صنایع و معادن  
به همراه تاریخ



مبنای مسطحاتی: WGS 1984

۵۰۶۴۴

نام نقشه:

۱:۵۰,۰۰۰

مقیاس نقشه:

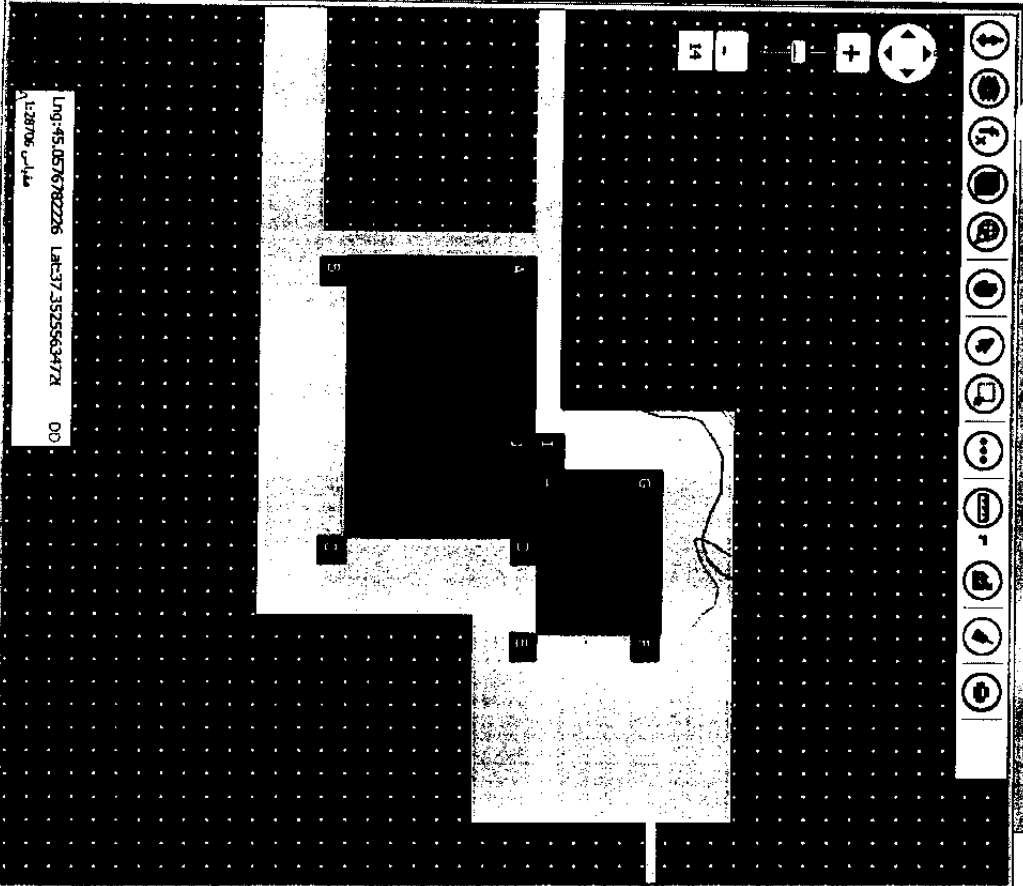

Long: 45.0576782226 Lat: 37.3525634728 DO: 00  
 A: 128706 مټر

14000000000000000000 : 14000000000000000000 : 14000000000000000000 : 14000000000000000000 : 14000000000000000000	: 14000000000000000000 : 14000000000000000000 : 14000000000000000000 : 14000000000000000000 : 14000000000000000000	: 14000000000000000000 : 14000000000000000000 : 14000000000000000000 : 14000000000000000000 : 14000000000000000000
: 14000000000000000000 : 14000000000000000000 : 14000000000000000000 : 14000000000000000000 : 14000000000000000000	: 14000000000000000000 : 14000000000000000000 : 14000000000000000000 : 14000000000000000000 : 14000000000000000000	: 14000000000000000000 : 14000000000000000000 : 14000000000000000000 : 14000000000000000000 : 14000000000000000000

: 14000000000000000000  
 : 14000000000000000000  
 : 14000000000000000000  
 : 14000000000000000000  
 : 14000000000000000000

مختصات	نقطه	آر.م.ج	نقطه	مختصات
P.194417A+09P4V00				

DMS Lon	DMS Lat	Point	مختصات
FO° 00' 00.00"	PV° 00' 00.00"	A	1
FO° 00' 00.00"	PV° 00' 00.00"	B	2
FO° 00' 00.00"	PV° 00' 00.00"	C	3
FO° 00' 00.00"	PV° 00' 00.00"	D	4
FO° 00' 00.00"	PV° 00' 00.00"	E	5
FO° 00' 00.00"	PV° 00' 00.00"	F	6
FO° 00' 00.00"	PV° 00' 00.00"	G	7
FO° 00' 00.00"	PV° 00' 00.00"	H	8
FO° 00' 00.00"	PV° 00' 00.00"	I	9
FO° 00' 00.00"	PV° 00' 00.00"	J	10

مختصات نقطه A: ...  
 مختصات نقطه B: ...  
 مختصات نقطه C: ...  
 مختصات نقطه D: ...  
 مختصات نقطه E: ...  
 مختصات نقطه F: ...  
 مختصات نقطه G: ...  
 مختصات نقطه H: ...  
 مختصات نقطه I: ...  
 مختصات نقطه J: ...

مختصات نقطه A: ...

مختصات